

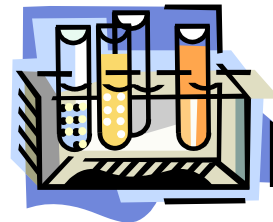

# XVIII CONGRESO LATINOAMERICANO DE BIOQUIMICA CLINICA

## Tema central

“El papel del profesional del laboratorio clínico ante los nuevos retos”

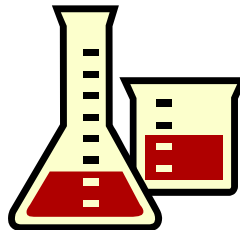
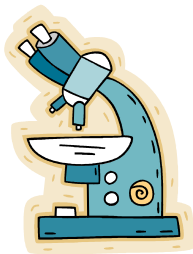

CIUDAD DE PANAMA

Del 28 de noviembre al 1° de diciembre de 2007.

**Estimados colegas:**

**La Asociación Mexicana de Bioquímica Clínica AC, Miembro Adherente de la CONFEDERACIÓN LATINOAMERICANA DE BIOQUÍMICA CLÍNICA, los CONVOCA a participar en el XVIII CONGRESO LATINOAMERICANO DE BIOQUÍMICA CLÍNICA a celebrarse en la Ciudad de Panamá del 28 de noviembre al 1º de diciembre, con la edición del IX CONGRESO NACIONAL DEL COLEGIO NACIONAL DE LABORISTAS CLÍNICOS DE PANAMA, Y EL I CONGRESO DE LA SOCIEDAD PANAMEÑA DE INMUNOHEMATOLOGÍA, AFERESIS Y BANCO DE SANGRE Y EL IX CONGRESO CONGRESO DE ESTUDIANTES DE TECNOLOGÍA MÉDICA DE LA UNIVERSIDAD DE PANAMA.**

Los participantes tendrán la privilegiada oportunidad de establecer un fructífero intercambio de experiencias en una amplia variedad de tópicos de alta calidad científica.

Panamá con la hospitalidad propia de su pueblo les invita a participar en un encuentro científico que enriquecerá nuestros conocimientos.

### **INFORMACION GENERAL DE PANAMA**

**PANAMA** en la lengua indígena significa abundancia de árboles, peces y mariposas, así fue como los aborígenes le llamaron, no obstante es mucho más que eso... aquí puedes encontrar desde una ciudad cosmopolita, con grandes edificios y abundantes centros de diversión, compras y recreación hasta áreas vírgenes selváticas con una amalgama de valles, montañas y varios cientos de islas en todas las costas.

**PANAMA** si la buscas en un mapa, la podrás encontrar en el centro del Continente Americano, con la forma de una "S" acostada, tiene una superficie terrestre pequeña, pero a la vez, tiene una situación geográfica privilegiada, ya que por estar bañada por un lado, por el Océano Atlántico y por el otro lado, por el Océano Pacífico permite ser una ruta de elección para el intercambio comercial entre los continentes, ya que poseen una de las más grandes obras de la ingeniería, construido en el siglo pasado, **EL CANAL DE PANAMA** y debido a esta breve descripción un escritor istmeño los colocó en el mundo con el slogan "**PANAMA PUENTE DEL MUNDO, CORAZÓN DEL UNIVERSO**", actualmente es un país que figura en el mapa marítimo como uno de los enlaces más importantes y una de las rutas más convenientes para el tránsito de mercancía.

Su población es de orígenes diversos, tienen descendientes de los conquistadores españoles, de los negros cimarrones, de indígenas de la costa y la montaña, de familias emigrantes con ancestros europeos, de chinos, de indios pero prevalece el mestizaje producto del “**Crisol de razas**” que aquí encontramos viviendo en completa armonía.

**PANAMA** está ubicado en el centro del Hemisferio Occidental, limita al norte con el mar Caribe, al sur con el Océano Pacífico, al este con Colombia y al oeste con Costa Rica.

El país esta habitado por cerca de 2.8 millones de personas. La población es predominantemente joven y urbana.

**PANAMA** tiene dos estaciones, la seca y la lluviosa. La temperatura varia mucho, donde la media es de unos 27 grados centígrados.

La moneda oficial es el balboa, pero el dólar estadounidense tiene circulación legal en Panamá.

El español es el idioma oficial, aunque el inglés es muy utilizado.

### **TEMATICAS PRINCIPALES**

- ④ Microbiología.
- ④ Bioquímica clínica.
- ④ Hematología.
- ④ Banco de sangre.
- ④ Biología molecular y celular.
- ④ Parasitología y urinálisis.
- ④ Gestión y auditoria de la calidad.
- ④ Intercambio gremial.
- ④ Serología.

### **TALLERES PRECONGRESO**

- ④ Diagnóstico en micología clínica.
- ④ Estudio de vectores de enfermedades infecciosas.
- ④ Diagnóstico de infecciones de transmisión sexual.
- ④ Morfología sanguínea.
- ④ Bioquímica clínica.
- ④ Promoción de donación voluntaria de sangre.
- ④ Estudios inmunohematológicos aplicados a Anemias Hemolíticas.

## CUOTAS DE INSCRIPCION AL CONGRESO

Profesionales extranjeros: -----	\$ 250.00 USD
Estudiantes: -----	\$ 150.00 USD
Acompañantes: -----	\$ 100.00 USD

Se pagara directamente en Panamá en la Sede del Congreso al comité organizador.

Previo registro de inscripción enviado a la agencia VICSA (Designada por el comité organizador para promover el evento en México)

### Las cuotas de inscripción incluyen:

#### Profesionales y estudiantes

- Ⓜ Almuerzo y refrigerio.
- Ⓜ Credencial de identificación.
- Ⓜ Maletín con información referente al congreso y patrocinadores.
- Ⓜ Certificado de asistencia con valor curricular.
- Ⓜ Cóctel de bienvenida.

#### Acompañantes:

- Ⓜ Almuerzo.
- Ⓜ Cóctel de bienvenida.

### SI DESEA MAS INFORMACION PROFESIONAL CONTACTAR A:

Colegio Nacional de Laboristas Clínicos de Panamá

Web: [www.conalac.org](http://www.conalac.org)

Correo: [conalacpanama@yahoo.es](mailto:conalacpanama@yahoo.es)

Tel/Fax: (507) 2256875

ó

Asociación Mexicana de Bioquímica Clínica A.C.

Web: [www.ambc.org.mx](http://www.ambc.org.mx)

Correo: [ambcli@prodigy.net.mx](mailto:ambcli@prodigy.net.mx)

Tel: 5687 8405 / 5523 2256

CONFEDERACIÓN LATINOAMERICANA DE BIOQUÍMICA CLINICA

Web: [www.colabiocli.org](http://www.colabiocli.org)

# Paquete

## Volando con Lloyd Aereo Boliviano

### HORARIOS

LB911 26NOV 2100/0130  
LB910 02DIC 0245/0515

PRECIOS EN DOLARES POR PERSONA		
Hoteles	Ocupación	
	Doble	Sencilla
Riande Continental ***** (Hotel sede)	920	1118
Riande Granada *** (Hotel Subsede)	839	986

**Hotel Riande Continental:** ubicado en la principal avenida de la ciudad de Panamá, la vía España en el corazón del área bancaria y muy cerca de lugares y sitios de interés turísticos, comerciales y gastronómicos.

**Hotel Riande Granada:** Ubicado a solo una cuadra del hotel sede.

#### Estas tarifas incluyen:

- Ⓜ Boleto de avión viaje redondo MEXICO – PANAMA – MEXICO, en vuelo directo.
- Ⓜ Recibimiento en el aeropuerto de Panamá.
- Ⓜ Traslados aeropuerto – hotel – aeropuerto.
- Ⓜ Alojamiento 6 noches en el hotel seleccionado.
- Ⓜ Desayunos diarios tipo bufete.
- Ⓜ Impuestos terrestres y aéreos.

#### Estas tarifas no incluyen:

- Ⓜ Tarjeta de turista (5.00 USD), se pagan directamente a la entrada en el aeropuerto de Panamá.
- Ⓜ Cuota de inscripción al congreso.
- Ⓜ Servicios no especificados.

# Paquete Volando con COPA

## HORARIOS

CM265 27NOV 0700/1018

CM266 02DIC 1930/2309

PRECIOS EN DOLARES POR PERSONA		
Hoteles	Ocupación	
	Doble	Sencilla
Riande Continental ***** (Hotel sede)	910	1078
Riande Granada **** (Hotel Subsede)	840	968

**Hotel Riande Continental:** ubicado en la principal avenida de la ciudad de Panamá, la vía España en el corazón del área bancaria y muy cerca de lugares y sitios de interés turístico, comerciales y gastronómicos.

**Hotel Riande Granada:** Ubicado a solo una cuadra del hotel sede.

### Estas tarifas incluyen:

- ☉ Boleto de avión viaje redondo MEXICO – PANAMA – MEXICO, en vuelo directo.
- ☉ Recibimiento en el aeropuerto de Panamá.
- ☉ Traslados aeropuerto – hotel – aeropuerto.
- ☉ Alojamiento 5 noches en el hotel seleccionado.
- ☉ Desayunos diarios tipo bufete.
- ☉ Impuestos terrestres y aéreos.

### Estas tarifas no incluyen:

- ☉ Tarjeta de turista (5.00 USD), se pagan directamente a la entrada en el aeropuerto de Panamá.
- ☉ Cuota de inscripción al congreso.
- ☉ Servicios no especificados.

## CONDICIONES DE PAGO

Realizar un depósito de **\$ 100.00** usd  
Antes del **31** de **Mayo** de 2007.  
(Para garantizar su espacio con la línea aérea)

Realizar 2do. Pago de **\$ 500.00 USD**  
Antes del **31** de **julio** de 2007.

Realizar 3er. Pago **RESTANTE**  
(Según línea aérea, hotel y ocupación seleccionada)  
Antes del **31** de **Octubre** de 2007.

Favor de enviar al fax (55752276)  
Fotocopia de pasaporte vigente antes del 30 de septiembre de 2007.

## LOS PAGOS SE REALIZARAN A:

**Viajes, Incentivos y Comercio S.A. de C.V.**  
Cuenta en dólares  
(205) 9145595 BANAMEX

Se aceptan pagos con tarjeta de crédito con un cargo del **3%**



## CONSULTAS Y RESERVAS

Viajes, Incentivos y Comercio, S.A. de CV.  
**Lic. Beatriz Díaz** / Directora Comercial  
**Lucero de la Cruz** / Ventas

Pilares No. 122-1er. Piso, Col. del Valle,  
C.P. 03100, México, D.F.,  
Tels: 5575 5999 / 5575 2276 / 5575 0039  
Tel/Fax: 5575 2276  
E-mail: [vicsamexico@prodigy.net.mx](mailto:vicsamexico@prodigy.net.mx)  
[www.vicsamexico.com.mx](http://www.vicsamexico.com.mx)

## *Requisitos:*

- Ⓜ Los participantes deben enviar al fax (55752276), copias de las fichas de depósitos identificando plenamente los siguientes datos:
  1. Nombre de la persona que participa.
  2. Línea aérea seleccionada.
  3. Hotel seleccionado.
  4. Tipo de habitación (doble ó sencilla)
  5. Si la habitación es doble poner el nombre de la persona con quien se comparte la habitación)
  6. Teléfonos donde localizarlos.
  7. Correo electrónico (en caso de tenerlo)
  8. Nombre del evento en que participa.
- Ⓜ Deben enviar **COPIA DEL PASAPORTE VIGENTE**, antes del **30** de **septiembre**.
- Ⓜ Esto debe hacerse en las fechas fijadas con el objetivo de garantizar los espacios reservados.
- Ⓜ No necesitan hacer trámite de VISA.
- Ⓜ Espacios sujetos a disponibilidad.
- Ⓜ Tarifas sujetas a cambio sin previo aviso.
- Ⓜ Boletos no endosables, no reembolsables.
- Ⓜ Se aplican los siguientes cargos por cancelación.
  - Anticipo de \$ 100.00 USD dólares no es reembolsable (este pago se destina a la línea aérea para bloquear su espacio).
  - 45 días antes del viaje el 50%
  - 30 días antes del viaje el 70%
  - 15 días antes del viaje el 100%
- Ⓜ En caso de requerir factura deberán enviar al fax: 55752276 ó correo electrónico [vicsamexico@prodigy.net.mx](mailto:vicsamexico@prodigy.net.mx), los datos fiscales del interesado.